

FORUM DE PATHOLOGIE

SAMEDI 5 AVRIL 2003

DIAGNOSTIC NON-OPERATOIRE DES LESIONS MAMMAIRES

Dr Daniel Faverly

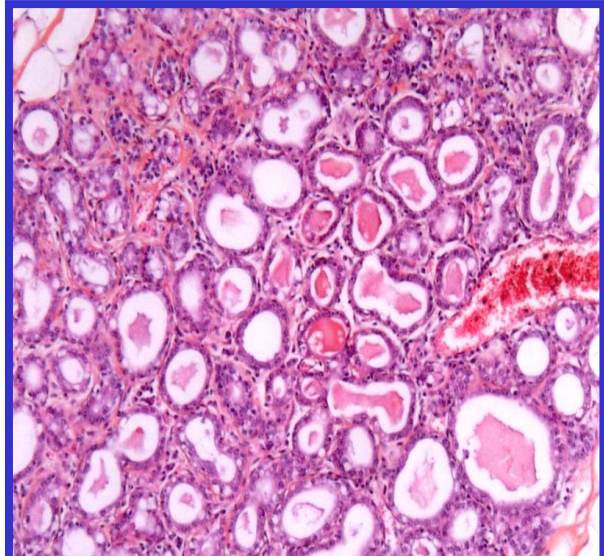
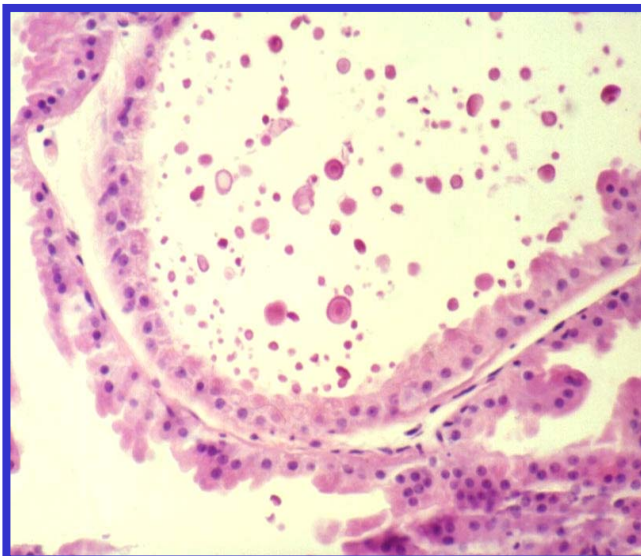

*Laboratoire CMP, 45 A avenue Wybran
1070 Bruxelles*

Tel: 02.5243384 - Fax: 02.5243645 - www.labocmp.be

Forum de Pathologie
5 Avril 2003
« Diagnostic non-opératoire des lésions mammaires »

Programme

Modérateur: Dr Daniel Faverly

- 09 h 00** **Accueil et inscriptions**
- 09 h 30** **Exposés théoriques**
Expérience de l'Unité de Sénologie
Imagerie médicale CHIREC
- 10 h 30** **Café**
- 11 h 00** **Atelier de microscopie (1^{ère} partie)**
- 13 h 00** **Lunch et visite des stands**
- 14 h 00** **Atelier de microscopie (2^{ème} partie)**
- 16 h 00** **Fin de la réunion**

Forum de Pathologie
5 Avril 2003
« Diagnostic non-opératoire des lésions mammaires »

Liste des invités

Mr Jan Bonnaerens, Breast Care, Johnson-Johnson, Dilbeek

Dr Rachel Boutemy, Radiologie, CHIREC, Bruxelles

Dr Guy Berchem, Oncologie Médicale, CHL, Luxembourg

Dr Jean-Félix Calafat, Radiologie, Clinique d'Eich, Luxembourg

Dr Yves Couvreur, Ana-Path, CARAD & ForPath, Huy

Dr André Crèvecoeur, Radiologie, Liège

Dr Karina Charels, Ana-Path, Cytopat & ForPath, Wilrijk

Dr Caroline Duhem, Oncologie Médicale, CHL, Luxembourg

Dr Laetitia Delval, Oncologie Médicale, CHU Tivoli, La Louvière

Dr Walter Dippel, Ana-Path, Labo. National Santé, Luxembourg

Dr Daniel Faverly, Ana-Path, CMP & ForPath, Bruxelles

Dr Isabelle Gillard, Radiologie, CHIREC, Bruxelles

Dr Stéphane Holbrechts, Oncologie Médicale, CHU AParé, Mons

Dr Hinda Mecellem, Radiothérapie, Centre F. Baclesse, Esch/Alzette

Dr Véronica Mendez Mayorga, Radiologie, CHIREC, Bruxelles

Mr Jos Roobaert, Astra-Zeneca, Bruxelles

Dr Azadeh Sattari, Radiologie, CHU Erasme, Bruxelles

Dr Katrien Traest, Ana-Path, Cytopat, Wilrijk

Dr Mérième Sy, Radiologie, CHU Erasme, Bruxelles

Dr Luc Steyaert, Radiologie, AZ Brugge

Dr Ivo Vandenberghe, Pathologie, AZ Brugge

Dr Bernard Van Den Heule, Ana-Path, CMP & ForPath, Bruxelles

Dr Anne Vanderelst, Radiologie, CHIREC, Bruxelles

Dr Mireille Vangoethem, Radiologie, UIA, Edegem

Dr Jean Vuillemin, Radiologie, Clinique d'Eich, Luxembourg

Forum de Pathologie

5 Avril 2003

« Diagnostic non-opératoire des lésions mammaires »

Première partie : Exposés

- Introduction.....*Dr Bernard Van Den heule*
- Procédure radio-morphologique diagnostique.....*Dr Daniel Faverly*
- Expérience de l'Institut Edith Cavell, Bruxelles.....*Dr Rachel Boutemy*

Seconde partie : Atelier de microscopie

- 10 cas sélectionnés illustrants les aspects cliniques et radiomorphologiques du diagnostic des lésions mammaires.

Troisième partie : Quiz!

- 5 nouveaux cas de pathologie mammaire: tentatives de diagnostics histocytologiques pour les "non-pathologistes"